NOŽOVÉ POJISTKOVÉ VLOŽKY POLOVODIČOVÉ, VEL. 3, 690VAC, URD

NH3UD69V800PV
Polovod.nožová pojistka, vel. S 3, 690 V 800 A

- Horní a přední indikace
- Ultra rychlé URD
- Ochrana pro frekvenční měniče, statická relé atd.

POPIS PRODUKTU

SPECIFIKACE

Balení	3 ks
Breaking Capacity	170 kA
Charakteristika (CVL)	aR
Indication (CVL)	Spoušť, Vizuální
Max. napětí AC	690 V
Nominální proud	800 A
Shoda s normami	RU, CE, CSA

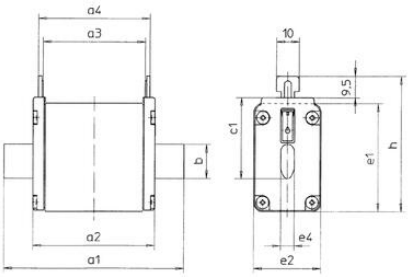

	STL 000	STL 00	sK0	SH 1 16-100A	SH 1 125-355A	SH 2 16-250A	SH 2 300-500A	SH 3 250-400A	SH 3 425-800A
a1	79	79	125	135	135	150	150	150	150
a2	52	52,8	66,8	70,8	70,8	72,3	72,3	72,3	72,3
a3	45,5	45	61	63	63	63	63	63	63
a4	49,5	50	66	68	68	68	68	68	68
b	15	15	15	15	20	20	26	26	33
c1	35	35	35	40	40	48	48	60	60
e1	40,5	47,5	47,5	47,5	52,5	52,5	60	60	74
e2	20,8	29,5	29,5	29,5	39,5	39,5	51	51	70
e4	6	6	6	6	6	6	6	6	6
h	52,5	59,5	59,5	64,5	64,5	72,5	72	83,5	86

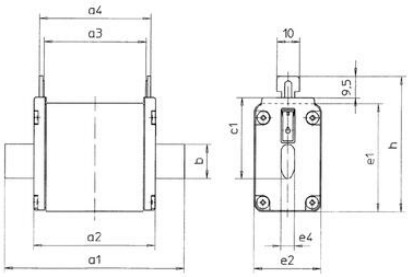

	STL 000	STL 00	sK0	SH 1 16-100A	SH 1 125-355A	SH 2 16-250A	SH 2 300-500A	SH 3 250-400A	SH 3 425-800A
a1	79	79	125	135	135	150	150	150	150
a2	52	52,8	66,8	70,8	70,8	72,3	72,3	72,3	72,3
a3	45,5	45	61	63	63	63	63	63	63
a4	49,5	50	66	68	68	68	68	68	68
b	15	15	15	15	20	20	26	26	33
c1	35	35	35	40	40	48	48	60	60
e1	40,5	47,5	47,5	47,5	52,5	52,5	60	60	74
e2	20,8	29,5	29,5	29,5	39,5	39,5	51	51	70
e4	6	6	6	6	6	6	6	6	6
h	52,5	59,5	59,5	64,5	64,5	72,5	72	83,5	86